

Periodo d'imposta 2019

 Riservato alle Poste Italiane Spa
 N. Protocollo

Data di presentazione

RPF

COGNOME
BETTARELLINOME
MICHELE

CODICE FISCALE

INFORMATIVA SUL TRATTAMENTO DEI DATI PERSONALI AI SENSI DEGLI ARTICOLI 13 E 14 DEL REGOLAMENTO UE 2016/679

Con questa informativa l'Agenzia delle Entrate spiega come tratta i dati raccolti e quali sono i diritti riconosciuti all'interessato ai sensi del Regolamento UE 2016/679, relativo alla protezione delle persone fisiche con riguardo al trattamento dei dati personali e del D.Lgs. 196/2003, in materia di protezione dei dati personali, così come modificato dal D.Lgs. 101/2018.

FINALITÀ DEL TRATTAMENTO

I dati trasmessi attraverso questo modello verranno trattati dall'Agenzia delle Entrate per le finalità di liquidazione, accertamento e riscossione delle imposte. La base giuridica del trattamento è da individuarsi nell'esercizio di pubblici poteri connessi allo svolgimento delle predette attività (liquidazione, accertamento e riscossione) di cui è investita l'Agenzia delle Entrate (art. 6, §1 lett. e) del Regolamento).

CONFERIMENTO DEI DATI

I dati richiesti devono essere forniti obbligatoriamente al fine di potersi avvalere degli effetti delle disposizioni in materia di dichiarazione dei redditi. Se i dati riguardano anche familiari o terzi, questi ultimi dovranno essere informati dal dichiarante che i loro dati sono stati comunicati all'Agenzia delle Entrate. L'omissione e/o l'indicazione non veritiera di dati può far incorrere in sanzioni amministrative o, in alcuni casi, penali. L'indicazione del numero di telefono, del cellulare e dell'indirizzo di posta elettronica è facoltativa e consente di ricevere gratuitamente dall'Agenzia delle Entrate informazioni e aggiornamenti su scadenze, novità, adempimenti e servizi offerti. Ai sensi dell'art. 9 del Regolamento UE 2016/679 comporta il conferimento di categorie particolari di dati personali l'utilizzo della scheda unica per la scelta della destinazione dell'8, del 5 e del 2 per mille dell'Irpef. L'effettuazione della scelta per la destinazione dell'otto per mille dell'Irpef è facoltativa e viene richiesta ai sensi dell'art. 47 della legge 20 maggio 1985 n. 222 e delle successive leggi di ratifica delle intese stipulate con le confessioni religiose. L'effettuazione della scelta per la destinazione del cinque per mille dell'Irpef è facoltativa e viene richiesta ai sensi dell'art. 1, comma 154 della legge 23 dicembre 2014 n. 190. L'effettuazione della scelta per la destinazione del due per mille a favore dei partiti politici è facoltativa e viene richiesta ai sensi dell'art. 12 del decreto legge 28 dicembre 2013, n. 149, convertito, con modificazioni, dall'art. 1 comma 1, della legge 21 febbraio 2014, n. 13. Anche l'inserimento delle spese sanitarie tra gli oneri deducibili o per i quali è riconosciuta la detrazione d'imposta è facoltativo e richiede il conferimento di dati particolari.

PERIODO DI CONSERVAZIONE DEI DATI

I dati saranno conservati fino al 31 dicembre dell'undicesimo anno successivo a quello di presentazione della dichiarazione di riferimento ovvero entro il maggior termine per la definizione di eventuali procedimenti giurisdizionali o per rispondere a richieste da parte dell'Autorità giudiziaria. Per quanto riguarda i dati relativi alle scelte per la destinazione dell'otto, del cinque e del due per mille, gli stessi saranno conservati per il tempo necessario a consentire all'Agenzia delle Entrate di effettuare i controlli presso gli intermediari e/o i sostituti d'imposta che prestano assistenza fiscale circa la corretta trasmissione delle relative informazioni. Saranno, inoltre, conservati per il tempo necessario a consentire al destinatario della scelta e al contribuente che effettua la scelta di esercitare i propri diritti; tale periodo coincide con il termine di prescrizione ordinaria decennale che decorre dalla effettuazione della scelta.

MODALITÀ DEL TRATTAMENTO

I dati personali saranno trattati anche con strumenti automatizzati per il tempo strettamente necessario a conseguire gli scopi per cui sono stati raccolti. L'Agenzia delle Entrate attua idonee misure per garantire che i dati forniti vengano trattati in modo adeguato e conforme alle finalità per cui vengono gestiti; l'Agenzia delle Entrate impiega idonee misure di sicurezza, organizzative, tecniche e fisiche, per tutelare le informazioni dall'alterazione, dalla distruzione, dalla perdita, dal furto o dall'utilizzo improprio o illegittimo. Il modello può essere consegnato a soggetti intermediari individuali dalla legge (centri di assistenza, associazioni di categoria e professionisti) che tratteranno i dati esclusivamente per la finalità di trasmissione del modello all'Agenzia delle Entrate. Per la sola attività di trasmissione, gli intermediari assumono la qualifica di "titolare del trattamento" quando i dati entrano nella loro disponibilità e sotto il loro diretto controllo.

CATEGORIE DI DESTINATARI DEI DATI PERSONALI

I suoi dati personali non saranno oggetto di diffusione, tuttavia, se necessario potranno essere comunicati:

- ai soggetti cui la comunicazione dei dati debba essere effettuata in adempimento di un obbligo previsto dalla legge, da un regolamento o dalla normativa comunitaria, ovvero per adempiere ad un ordine dell'Autorità Giudiziaria;
- ai soggetti designati dal Titolare, in qualità di Responsabili, ovvero alle persone autorizzate al trattamento dei dati personali che operano sotto l'autorità diretta del titolare o del responsabile;
- ad altri eventuali soggetti terzi, nei casi espressamente previsti dalla legge, ovvero ancora se la comunicazione si renderà necessaria per la tutela dell'Agenzia in sede giudiziaria, nel rispetto delle vigenti disposizioni in materia di protezione dei dati personali.

TITOLARE DEL TRATTAMENTO

Titolare del trattamento dei dati personali è l'Agenzia delle Entrate, con sede in Roma, via Giorgione n. 106 - 00147.

RESPONSABILE DEL TRATTAMENTO

L'Agenzia delle Entrate si avvale di Sogei Spa, in qualità di partner tecnologico al quale è affidata la gestione del sistema informativo dell'Anagrafe tributaria, designata per questo Responsabile del trattamento.

RESPONSABILE DELLA PROTEZIONE DEI DATI

Il dato di contatto del Responsabile della Protezione dei Dati dell'Agenzia delle Entrate è: entrate.dpo@agenziaentrate.it

DIRITTI DELL'INTERESSATO

L'interessato ha il diritto, in qualunque momento, di ottenere la conferma dell'esistenza o meno dei dati forniti attraverso la consultazione all'interno della propria area riservata, area Consultazioni del sito web dell'Agenzia delle Entrate. Ha, inoltre, il diritto di chiedere, nelle forme previste dall'ordinamento, la rettifica dei dati personali inesatti e l'integrazione di quelli incompleti e di esercitare di ogni altro diritto ai sensi degli articoli 18 e 20 del Regolamento laddove applicabili.

Tali diritti possono essere esercitati con richiesta indirizzata a: Agenzia delle Entrate, Via Giorgione n. 106 - 00147 Roma - indirizzo di posta elettronica:

Qualora l'interessato ritenga che il trattamento sia avvenuto in modo non conforme al Regolamento e al D.Lgs. 196/2003 potrà rivolgersi al Garante per la Protezione dei Dati Personali, ai sensi dell'art. 77 del medesimo Regolamento. Ulteriori informazioni in ordine ai suoi diritti sulla protezione dei dati personali sono reperibili sul sito web del Garante per la Protezione dei Dati Personali all'indirizzo www.garanteprivacy.it

CONSENSO

L'Agenzia delle Entrate, in quanto soggetto pubblico, non deve acquisire il consenso degli interessati per trattare i loro dati personali.

Gli intermediari non devono acquisire il consenso degli interessati per il trattamento dei dati in quanto è previsto dalla legge; mentre sono tenuti ad acquisire il consenso degli interessati sia per trattare i dati relativi a particolari oneri deducibili o per i quali è riconosciuta la detrazione d'imposta, alla scelta dell'otto per mille, del cinque per mille e del due per mille dell'Irpef, sia per poterli comunicare all'Agenzia delle Entrate, o ad altri intermediari.

Tale consenso viene manifestato mediante la sottoscrizione della dichiarazione nonché la firma con la quale si effettua la scelta dell'otto per mille dell'Irpef, del cinque per mille e del due per mille dell'Irpef.

La presente informativa viene data in via generale per tutti i titolari del trattamento sopra indicati.

Codice fiscale (*)

TIPO DI DICHIARAZIONE	Quadro RW	Quadro VO	Quadro AC	ISA	Correttiva nei termini	Dichiarazione integrativa	Dichiarazione integrativa (art. 2 co. 8-ter. DL n. 322/99)	Eventi eccezionali	
DATI DEL CONTRIBUENTE	Comune (o Stato estero) di nascita				Provincia (sigla)	giorno	Data di nascita mese	anno	Sesso (barrare la relativa casella)
	[redacted]				[redacted]	17	05	1977	M <input checked="" type="checkbox"/> F <input type="checkbox"/>
	Partita IVA (eventuale)				[redacted]				
	deceduto/a	tutelato/a	minore		[redacted]				
	6 <input type="checkbox"/>	7 <input type="checkbox"/>	8 <input type="checkbox"/>		[redacted]				
	Riservato al liquidatore ovvero al curatore fallimentare				Periodo d'imposta				
	Accettazione eredità giacente	Liquidazione volontaria	Immobili sequestrati	Stato	giorno	dal	giorno	al	Provincia (sigla)
	<input type="checkbox"/>	<input type="checkbox"/>	<input type="checkbox"/>	[redacted]	[redacted]	[redacted]	[redacted]	[redacted]	[redacted]
RESIDENZA ANAGRAFICA	Comune				Provincia (sigla)	C.a.p.	Codice comune		
	[redacted]				[redacted]	[redacted]	[redacted]		
	Tipologia (via, piazza, ecc.)				Indirizzo			Numero civico	
	[redacted]				[redacted]			[redacted]	
	Frazione	Data della variazione		Domicilio fiscale diverso dalla residenza		Dichiarazione presentata per la prima volta			
	[redacted]	giorno mese anno		1 <input type="checkbox"/>		2 <input type="checkbox"/>			
TELEFONO E INDIRIZZO DI POSTA ELETTRONICA	Telefono prefisso	numero	Cellulare	Indirizzo di posta elettronica					
	[redacted]	[redacted]	[redacted]	[redacted]					
DOMICILIO FISCALE AL 01/01/2019	Comune				Provincia (sigla)	Codice comune	Fusione comuni		
	[redacted]				[redacted]	[redacted]	[redacted]		
DOMICILIO FISCALE AL 01/01/2020	Comune				Provincia (sigla)	Codice comune	Fusione comuni		
	[redacted]				[redacted]	[redacted]	[redacted]		
RESIDENTE ALL'ESTERO	Codice fiscale estero		Stato estero di residenza		Codice Stato estero		Non residenti Schumacker		
	[redacted]		[redacted]		[redacted]		<input type="checkbox"/>		
	Stato federato, provincia, contea		Località di residenza				NAZIONALITA'		
	[redacted]		[redacted]				1 <input type="checkbox"/> Estera		
	Indirizzo						2 <input type="checkbox"/> Italiana		
	[redacted]								
	Codice fiscale (obbligatorio)		Codice carica		Data carica				
	[redacted]		[redacted]		giorno mese anno				
	Cognome				Nome			Sesso (barrare la relativa casella)	
	[redacted]				[redacted]			M <input type="checkbox"/> F <input type="checkbox"/>	
	Data di nascita		Comune (o Stato estero) di nascita			Provincia (sigla)		C.a.p.	
	giorno mese anno		[redacted]			[redacted]		[redacted]	
	[redacted]		[redacted]			[redacted]		[redacted]	
	RESIDENZA ANAGRAFICA (O SE DIVERSO) DOMICILIO FISCALE		Rappresentante residente all'estero			Telefono			
	[redacted]		[redacted]			prefisso numero			
	[redacted]		[redacted]			[redacted]			
	Data di inizio procedura		Procedura non ancora terminata		Data di fine procedura		Codice fiscale società o ente dichiarante		
	giorno mese anno		[redacted]		giorno mese anno		[redacted]		
	[redacted]		[redacted]		[redacted]		[redacted]		
CANONE RAI IMPRESE	0 Tipologia apparecchio (Riservata ai contribuenti che esercitano attività d'impresa)								
IMPEGNO ALLA PRESENTAZIONE TELEMATICA	Codice fiscale dell'incaricato				[redacted]				
	[redacted]				[redacted]				
	Soggetto che ha predisposto la dichiarazione				Ricezione avviso telematico controllo automatizzato dichiarazione		Ricezione altre comunicazioni telematiche		
	1				[redacted]		[redacted]		
	Data dell'impegno		FIRMA DELL'INCARICATO			[redacted]			
	giorno mese anno		[redacted]			[redacted]			
	22 06 2020		[redacted]			[redacted]			
VISTO DI CONFORMITÀ	Codice fiscale del responsabile del C.A.F.				Codice fiscale del C.A.F.				
	[redacted]				[redacted]				
	Codice fiscale del professionista				FIRMA DEL RESPONSABILE DEL C.A.F. o DEL PROFESSIONISTA				
	[redacted]				[redacted]				
CERTIFICAZIONE TRIBUTARIA	Codice fiscale del professionista				FIRMA DEL PROFESSIONISTA				
	[redacted]				[redacted]				
	Codice fiscale o partita IVA del soggetto diverso dal certificatore che ha predisposto la dichiarazione e tenuto le scritture contabili				FIRMA DEL PROFESSIONISTA				
	[redacted]				[redacted]				
	Si attesta la certificazione ai sensi dell'art. 36 del D.Lgs. n. 241/1997				[redacted]				

(*) Da compilare per i soli modelli predisposti su fogli singoli, ovvero su moduli meccanografici a striscia continua.

Codice fiscale (*)



FIRMA DELLA DICHIARAZIONE

Il contribuente dichiara di aver compilato e allegato i seguenti quadri (barrare le caselle che interessano).

Familiari a carico	RA	RB	RC	RP	LC	RN	RV	CR	DI	RX	RH	RL	RM	RR	RT	RE	RF	RG	RD	RS	RQ	CE	
X			X	X		X	X			X				X							X		
LM	TR	RU	NR	FC											Invio avviso telematico controllo automatizzato dichiarazione all'intermediario	<input type="checkbox"/>						Invio altre comunicazioni telematiche all'intermediario	<input type="checkbox"/>
X																							

Situazioni particolari	Codice	Esonero dall'apposizione del visto di conformità	CON LA FIRMA SI ESPRIME ANCHE IL CONSENSO AL TRATTAMENTO DEI DATI SENSIBILI EVENTUALMENTE INDICATI NELLA DICHIARAZIONE	BEPI PARLISI MICHELE
------------------------	--------	--	--	-------------------------

(*) Da compilare per i soli modelli predisposti su fogli singoli, ovvero su moduli meccanografici a striscia continua.



CODICE FISCALE

[REDACTED]

REDDITI

Familiari a carico
 QUADRO RA - Redditi dei terreni

Mod. N. 0 1

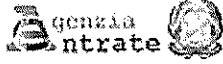

FAMILIARI A CARICO		Relazione di parentela			Codice fiscale (indicare il codice fiscale del coniuge anche se non fiscalmente a carico)		N. mesi a carico	Minore di tre anni	Percentuale detrazione spettante	Detrazione 100% affidamento figli
1	<input checked="" type="checkbox"/>	CONIUGE			[REDACTED]		[REDACTED]		[REDACTED]	
2	<input checked="" type="checkbox"/>	PRIMO FIGLIO			[REDACTED]					
3	F	A	D		[REDACTED]					
4	F	A	D		[REDACTED]					
5	F	A	D		[REDACTED]					
6	F	A	D		[REDACTED]					

QUADRO RA		PERCENTUALE ULTERIORE DETRAZIONE PER FAMIGLIE CON ALMENO 4 FIGLI			9 NUMERO FIGLI IN AFFIDOPREDAOTTO A CARICO DEL CONTRIBUENTE		Canone di affitto in regime vincolistico	Cast particolari	Continuazione (*)	IMU non dovuta	Collocatore diretto o IAP
REDDITI DEI TERRENI	RA1	Reddito dominicale non rivalutato	Titolo	Reddito agrario non rivalutato	Reddito dominicale imponibile	Possesso giorni %	Reddito agrario imponibile	Reddito fondiario non imponibile	11	12	13
Esclusi i terreni all'estero da includere nel Quadro RL		,00		,00	,00		,00				,00
I redditi dominicale (col. 1) e agrario (col.3) vanno indicati senza operare la rivalutazione		,00		,00	,00		,00				,00
	RA2	,00		,00	,00		,00				,00
	RA3	,00		,00	,00		,00				,00
	RA4	,00		,00	,00		,00				,00
	RA5	,00		,00	,00		,00				,00
	RA6	,00		,00	,00		,00				,00
	RA7	,00		,00	,00		,00				,00
	RA8	,00		,00	,00		,00				,00
	RA9	,00		,00	,00		,00				,00
	RA10	,00		,00	,00		,00				,00
	RA11	,00		,00	,00		,00				,00
	RA12	,00		,00	,00		,00				,00
	RA13	,00		,00	,00		,00				,00
	RA14	,00		,00	,00		,00				,00
	RA15	,00		,00	,00		,00				,00
	RA16	,00		,00	,00		,00				,00
	RA17	,00		,00	,00		,00				,00
	RA18	,00		,00	,00		,00				,00
	RA19	,00		,00	,00		,00				,00
	RA20	,00		,00	,00		,00				,00
	RA21	,00		,00	,00		,00				,00
	RA22	,00		,00	,00		,00				,00
	RA23	Somma colonne 11, 12 e 13			TOTALI	,00		,00			,00

(*) Barrare la casella se si tratta dello stesso terreno o della stessa unità immobiliare del rigo precedente



CODICE FISCALE

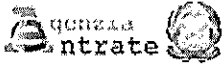
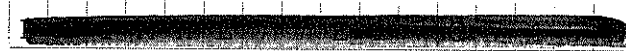

REDDITI

QUADRO RC – Redditi di lavoro dipendente

QUADRO CR – Crediti d'imposta

Mod. N. 01

QUADRO RC									Altri dati
REDDITI DI LAVORO DIPENDENTE E ASSIMILATI Sezione I Redditi di lavoro dipendente e assimilati	RC1	Tipologia reddito	Indeterminato/Determinato	Redditi (punto 1, 2 e 3 CU 2020)			,00		
	RC2						,00		
	RC3						,00		
SOMME PER PREMI DI RISULTATO E WELFARE AZIENDALE (compilare solo nei casi previsti nelle Istruzioni) Casi particolari	RC4	Codice	Somme tassazione ordinaria	Somme imposta sostitutiva	Ritenute imposta sostitutiva	Benefit	Benefit a tassazione ordinaria		
			,00	,00	,00	,00	,00		
		Opzioni o rettifiche (Tass. Ord. 7, Tas. Soat. 8, Assenza Retribuz. 9)	Somme assoggettate ad imp. sost. da assoggettare a tass. ord. 10	Somme assoggettate a tass. ord. da assoggettare ad imp. sost. 11	Imposta sostitutiva a debito 12	Eccedenza di imposta sostitutiva irattenuta e/o versata 13			
			,00	,00	,00	,00			
Sezione II Altri redditi assimilati a quelli di lavoro dipendente	RC5	RC1 col. 3 + RC2 col. 3 + RC3 col. 3 + RC4 col. 10 – RC4 col. 11 – RC5 col. 1 – RC5 col. 2 - RC5 col. 3 (riportare in RN1 col.5) Quota esente dipendente							
		Quota esente frontalieri	Campione d'Italia	Quota esente pensioni	(di cui L.S.U.)		TOTALE		
Sezione III Ritenute IRPEF e addizionali regionale e comunale all'IRPEF	RC6	Periodo di lavoro (giorni per i quali spettano le detrazioni)	Lavoro dipendente		Pensione				
	RC7	Assegno del coniuge	Redditi (punto 4 e 5 CU 2020)		Altri dati				
	RC8		19.783,00						
Sezione IV Ritenute per lavori socialmente utili e altri dati	RC9	Sommare gli importi da RC7 a RC8; riportare il totale al rigo RN1 col. 5						TOTALE	
								31.802,00	
Sezione V Bonus IRPEF	RC10	Ritenute IRPEF (punto 21 CU 2020 e RC4 col.13)	Ritenute addizionale regionale (punto 22 CU 2020)	Ritenute acconto addizionale comunale 2019 (punto 26 CU 2020)	Ritenute saldo addizionale comunale 2019 (punto 27 CU 2020)	Ritenute acconto addizionale comunale 2020 (punto 29 CU 2020)			
		8.105,00	183,00	,00	,00				
Sezione VI Detrazione per comparto sicurezza e difesa	RC11	Ritenute per lavori socialmente utili						,00	
	RC12							,00	
Sezione VII Credito d'imposta per immobili colpiti dal sisma in Abruzzo	RC14	Codice bonus (punto 391 CU 2020)	Bonus erogato (punto 392 CU 2020)	Esenzione ricercatori e docenti					
			,00				,00		
Sezione VIII Credito d'imposta incrementale occupazione	RC15	Fruita tassazione ordinaria	Non fruita tassazione ordinaria	Fruita tassazione separata					
		,00	,00				,00		
Sezione IX Credito d'imposta negoziazione e arbitrato	CR7	Credito d'imposta per il riacquisto della prima casa		Residuo precedente dichiarazione	Credito anno 2019	di cui compensato nel Mod. F24			
				,00	,00				
Sezione X Credito d'imposta videosorveglianza	CR8	Credito d'imposta per canoni non percepiti						,00	
	CR9							,00	
Sezione XI Credito d'imposta surarrendo	CR10	Abilitazione principale	Codice fiscale	N. rata	Totale credito	Rata annuale	Residuo precedente dichiarazione		
					,00	,00	,00		
Sezione XII Altri crediti d'imposta	CR11	Altri immobili	Impresa/professione	Codice fiscale	N. rata	Rateazione	Totale credito		
						,00	,00		
Sezione XIII Credito d'imposta per trasparenza	CR12	Reintegro	Somma reintegrata	Residuo precedente dichiarazione	Credito anno 2019	di cui compensato nel Mod. F24			
			,00	,00	,00				
Sezione XIV Credito d'imposta erogazioni cultura (CR14) e scuola (CR15)	CR14	Spesa 2019	Residuo anno 2018	Rata credito 2018	Rata credito 2017	Quota credito ricevuta per trasparenza			
		,00	,00	,00	,00				
Sezione XV Credito d'imposta per trasparenza	CR15	Spesa 2018	Residuo anno 2018	Spesa 2017					
		,00	,00						
Sezione XVI Credito d'imposta per trasparenza	CR16	Credito anno 2019		Residuo precedente dichiarazione	di cui compensato nel Mod. F24				
				,00	,00				
Sezione XVII Credito d'imposta per trasparenza	CR17	Residuo precedente dichiarazione		di cui compensato nel Mod. F24					
							,00		
Sezione XVIII Credito d'imposta per trasparenza	CR30	Residuo precedente dichiarazione		Credito	di cui compensato nel Mod. F24		Credito residuo		
				,00	,00				
Sezione XIX Credito d'imposta per trasparenza	CR31	Codice	Importo	di cui compensato nel Mod. F24		Quota credito ricevuta per trasparenza			
			,00						

CONFORME AL PROVVEDIMENTO AGENZIA DELLE ENTRATE DEL 31/01/2020 - ITWorking S.r.l.



CODICE FISCALE

REDDITI
QUADRO RP - Oneri e spese

Mod. N. 0 1

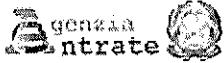

Main tax form table with sections: Sezione I (Spese sanitarie), Sezione II (Contributi previdenziali ed assistenziali), Sezione III A (Interventi di recupero del patrimonio edilizio). Includes rows for RP1-RP49 and RP39.

CONFORME AL PROVVEDIMENTO AGENZIA DELLE ENTRATE DEL 31/01/2020 - ITWorking S.r.l.

Sezione III B

Dati catastali identificativi degli immobili e altri dati per fruire della detrazione

RP51	N. d'ordine immobile	Condominio	Codice comune	T/U	Sez. urb./ comune catast.	Foglio	Particella	Subalterno
RP52	N. d'ordine immobile	Condominio	Codice comune	T/U	Sez. urb./ comune catast.	Foglio	Particella	Subalterno

Altri dati

RP53	CONDUTTORE (estremi registrazione contratto)						CODICE IDENTIFICATIVO DEL CONTRATTO	
	N. d'ordine immobile	Condominio	Data	Serie	Numero e sottouniverso	Codice Ufficio Ag. Entrate		
	DOMANDA ACCATASTAMENTO							
	Data	Numero	Provincia Uff. Agenzia Entrate					

Sezione III C

Altre Spese per le quali spetta la detrazione del 50%

RP56	Pace contributiva o colonnine per la ricarica colonnine per la ricarica	Codice	Anno	Spesa sostenuta	Importo rata
		1	2	3	4
				,00	,00
		Codice fiscale	Anno	Spesa attribuita	Importo rata
		5	6	7	8
				,00	,00
RP57	Spesa arredo immobili ristrutturati	N. Rata	Spesa arredo immobile	Importo rata	
		1	2	3	
			,00	,00	
RP58	Spesa arredo immobili giovani coppie	N. Rata	Spesa arredo immobile	Importo rata	
		4	5	6	
			,00	,00	
RP59	IVA per acquisto abitazione classe energetica A o B	Mono 35 anni	Spesa sostenuta nel 2016	Importo rata	
		1	2	3	
			,00	,00	
RP60	TOTALE RATE	N. Rata	Importo IVA pagata	Importo rata	
		1	2	3	
			,00	,00	

Sezione IV

Spese per interventi finalizzati al risparmio energetico

RP61	Tipo intervento	Anno	Periodo 2013	Casi particolari	Periodo 2008 rdeferm. rata	N. rata	Spesa totale	Importo rata
RP62							,00	,00
RP63							,00	,00
RP64							,00	,00
RP65	TOTALE RATE	Rata 50%		Rata 55%		Rata 65%		Rata 70%
		1	2	3	4	5	6	7
			,00	,00	,00	,00	,00	,00
		Rata 75%		Rata 80%		Rata 85%		
		5	6	7	8	9	10	11
			,00	,00	,00	,00	,00	,00
RP66	TOTALE DETRAZIONE	Rata 50%		Rata 55%		Rata 65%		Rata 70%
		1	2	3	4	5	6	7
			,00	,00	,00	,00	,00	,00
		Rata 75%		Rata 80%		Rata 85%		
		5	6	7	8	9	10	11
			,00	,00	,00	,00	,00	,00

Sezione V

Detrazioni per inquilini con contratto di locazione

RP71	Inquilini di alloggi adibiti ad abitazione principale	Tipologia	N. di giorni	Percentuale
		1	2	3
RP72	Lavoratori dipendenti che trasferiscono la residenza per motivi di lavoro		N. di giorni	Percentuale
			1	2
RP73	Detrazione affitto terreni agricoli ai giovani			,00

Sezione VI

Altre detrazioni

RP80	Investimenti start up	Codice fiscale	Tipologia investimento	Ammontare investimento	Codice	Ammontare detrazione	Totale detrazione
		1	2	3	4	5	6
				,00		,00	,00
	Decadenza Start-up	di cui interessi su detrazione fruita		Detrazione fruita	Eccedenze di detrazione		
	Recupero detrazione	7	8	9	10	11	12
			,00	,00		,00	,00
RP82	Manutenimento dei cani guida (Barrare la casella)						
RP83	Altre detrazioni				Codice		,00
					1	2	

Sezione VII

Ulteriori dati

RP90	Redditi prodotti in euro Campione d'Italia	Codice	Importo
		1	2
			,00

QUADRO LC
CEDOLARE SECCA SULLE LOCAZIONI

Determinazione della cedolare secca

	Totale imposta cedolare secca	Imposta su redditi diversi (21%)	Totale imposta complessiva	Ritenute CU locazioni brevi	Differenza	Eccedenza dichiarazione precedente
	1	2	3	4	5	6
	,00	,00	,00	,00	,00	,00
LC1	Eccedenza compensata Mod. F24					
	7	8	9	10	11	12
	,00	,00	,00	,00	,00	,00
	Imposta a debito		Imposta a credito			
	13	14				
	,00	,00				

Acconto cedolare secca 2020

LC2	Primo acconto	1	,00	Secondo o unico acconto	2	,00
------------	---------------	---	-----	-------------------------	---	-----



RN33	RITENUTE TOTALI	di cui ritenute sospese IRPEF e imposta sostitutiva R.I.T.A.	di cui altre ritenute subite	di cui ritenute art. 5 non utilizzate	4	8.105,00			
RN34	DIFFERENZA (se tale importo è negativo Indicare l'importo preceduto dal segno meno)					-1.470,00			
RN35	Crediti d'imposta per le imprese e i lavoratori autonomi					,00			
RN36	ECCEDENZIA D'IMPOSTA RISULTANTE DALLA PRECEDENTE DICHIARAZIONE			di cui credito Quadro I 730/2019		2.352,00			
RN37	ECCEDENZIA D'IMPOSTA RISULTANTE DALLA PRECEDENTE DICHIARAZIONE COMPENSATA NEL MOD. F24					903,00			
RN38	ACCONTI	di cui acconti sospesi	di cui recupero imposta sostitutiva	di cui acconti ceduti	di cui fuoriusciti regime di vantaggio o regime forfetario	di cui credito rivenuto da atti di recupero			
RN39	Restituzione bonus	Bonus Incapienti	Bonus famiglia						
RN41	Importi rimborsati dal sostituto per detrazioni incapienti		Ulteriore detrazione per figli	Detrazione canoni locazione					
RN42	Irpef da trattenere o da rimborsare risultante da 730/2020	Trattenuto dal sostituto	Credito compensato con Mod F24	Rimborsato					
RN43	BONUS IRPEF	Bonus spettante	Bonus fruibile in dichiarazione	Bonus da restituire					
RN45	IMPOSTA A DEBITO		di cui exit-tax rateizzata (Quadro TR)			,00			
RN46	IMPOSTA A CREDITO					2.919,00			
RN47	Sisma Abruzzo RN28	Videosorveglianza RN30	Deduz. start up RPF 2020	Restituzione somme RP33	Erog. sportive RPF 2020				
RN50	Abitazione principale soggetta a IMU	Fondazioni non imponibili		di cui immobili all'estero					
RN61	Ricalcolo reddito	Casi particolari	Reddito complessivo	Imposta netta	Differenza				
RN62	Acconto dovuto		Primo acconto	Secondo o unico acconto					
RV1	REDDITO IMPONIBILE					31.302,00			
RV2	ADDIZIONALE REGIONALE ALL'IRPEF DOVUTA		Casi particolari addizionale regionale			452,00			
RV3	ADDIZIONALE REGIONALE ALL'IRPEF TRATTENUTA O VERSATA	(di cui altre trattenute	(di cui sospesa			183,00			
RV4	ECCEDENZIA DI ADDIZIONALE REGIONALE ALL'IRPEF RISULTANTE DALLA PRECEDENTE DICHIARAZIONE (RX2 col. 5 Mod. RPF 2019)		Cod. Regione	di cui credito da Quadro I 730/2019		,00			
RV5	ECCEDENZIA DI ADDIZIONALE REGIONALE ALL'IRPEF RISULTANTE DALLA PRECEDENTE DICHIARAZIONE COMPENSATA NEL MOD. F24					,00			
RV6	Addizionale regionale Irpef da trattenere o da rimborsare risultante da 730/2020	Trattenuto dal sostituto	Credito compensato con Mod F24	Rimborsato					
RV7	ADDIZIONALE REGIONALE ALL'IRPEF A DEBITO					269,00			
RV8	ADDIZIONALE REGIONALE ALL'IRPEF A CREDITO					,00			
RV9	ALIQUOTA DELL'ADDIZIONALE COMUNALE DELIBERATA DAL COMUNE			Aliquote per scaglioni		0,800			
RV10	ADDIZIONALE COMUNALE ALL'IRPEF DOVUTA			Agevolazioni		250,00			
RV11	ADDIZIONALE COMUNALE ALL'IRPEF TRATTENUTA O VERSATA	RC e RL	730/2019	F24	altre trattenute	(di cui sospesa			
RV12	ECCEDENZIA DI ADDIZIONALE COMUNALE ALL'IRPEF RISULTANTE DALLA PRECEDENTE DICHIARAZIONE (RX3 col. 5 Mod. REDDITI 2019)		Cod. Comune	di cui credito da Quadro I 730/2019		,00			
RV13	ECCEDENZIA DI ADDIZIONALE COMUNALE ALL'IRPEF RISULTANTE DALLA PRECEDENTE DICHIARAZIONE COMPENSATA NEL MOD. F24					,00			
RV14	Addizionale comunale Irpef da trattenere o da rimborsare risultante da 730/2020	Trattenuto dal sostituto	Credito compensato con Mod F24	Rimborsato					
RV15	ADDIZIONALE COMUNALE ALL'IRPEF A DEBITO					250,00			
RV16	ADDIZIONALE COMUNALE ALL'IRPEF A CREDITO					,00			
RV17	Acconto addizionale comunale all'IRPEF 2020	Agevolazioni	Imponibile	Aliquota per scaglioni	Aliquota	Acconto dovuto	Addizionale comunale 2020 trattenuta dal datore di lavoro	Importo trattenuto o versato (per dichiarazione integrativa)	Acconto da versare
			31.302,00	0,800	75,00	,00	,00	,00	75,00

CONFORME AL PROVVEDIMENTO AGENZIA DELLE ENTRATE DEL 31/01/2020 - ITWorking S.r.l.

Determinazione dell'imposta

Residui detrazioni, crediti d'imposta e deduzioni

Altri dati

Acconto 2020

QUADRO RV
ADDIZIONALE REGIONALE E COMUNALE ALL'IRPEF

Sezione I
Addizionale regionale all'IRPEF

Sezione II-A
Addizionale comunale all'IRPEF

Sezione II-B
Acconto addizionale comunale all'IRPEF 2020



CODICE FISCALE

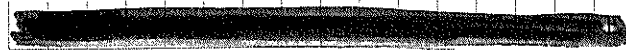

REDDITI

QUADRO RN – Determinazione dell'IRPEF

QUADRO RV – Addizionale regionale e comunale all'IRPEF

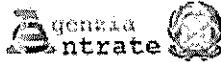

QUADRO RN
IRPEF

REDDITO	Reddito di riferimento per agevolazioni fiscali	Credito per fondi comuni Credito art. 3 d.lgs.147/2015	Perdita compensabile con crediti di colonna 2	Reddito minimo da partecipazione in società non operative	
RN1 REDDITO COMPLESSIVO	31.802,00	,00	,00	,00	31.802,00
RN2 Detrazione per abitazione principale				,00	
RN3 Oneri deducibili				500,00	
RN4 REDDITO IMPONIBILE (indicare zero se il risultato è negativo)					31.302,00
RN5 IMPOSTA LORDA					8.215,00
RN6 Detrazioni per familiari a carico	Detrazione per coniuge a carico	Detrazione per figli a carico	Ulteriore detrazione per figli a carico	Detrazione per altri familiari a carico	
	,00	,00	,00	,00	
RN7 Detrazioni lavoro	Detrazione per redditi di lavoro dipendente	Detrazione per redditi di pensione	Detrazione per redditi assimilati a quelli di lavoro dipendente o altri redditi		
	,00	,00	510,00		
RN8 TOTALE DETRAZIONI PER CARICHI DI FAMIGLIA E LAVORO					826,00
RN12 Detrazioni canonici di locazione e affitto terreni (Sez. V del quadro RP)	Totale detrazione	Credito residuo da riportare al rigo RN31 col. 2	Detrazione utilizzata		
	,00	,00	,00		
RN13 Detrazione oneri ed erogazioni liberali (Sez. I quadro RP)					754,00
RN14 Detrazione spese Sez. III-A quadro RP					,00
RN15 Detrazione spese Sez. III-C quadro RP				(50% di RP60)	,00
RN16 Detrazione oneri Sez. IV quadro RP					,00
RN17 Detrazione Sez. VI (quadro RP e quadro RC)			Forze Armate		,00
RN18 Residuo detrazione Start-up periodo d'imposta 2016			RN47, col. 1, Mod. Redditi 2019	Detrazione utilizzata	
			,00	,00	
RN19 Residuo detrazione Start-up periodo d'imposta 2017			RN47, col. 2, Mod. Redditi 2019	Detrazione utilizzata	
			,00	,00	
RN20 Residuo detrazione Start-up periodo d'imposta 2018			RN47, col. 3, Mod. Redditi 2019	Detrazione utilizzata	
			,00	,00	
RN21 Detrazione investimenti start up (Sez.VI del quadro RP)			RP80 col. 6	Detrazione utilizzata	
			,00	,00	
RN22 TOTALE DETRAZIONI D'IMPOSTA					1.580,00
RN23 Detrazione spese sanitarie per determinate patologie					,00
RN24 Crediti d'imposta che generano residui	Riacquisto prima casa	Incremento occupazione	Rientro anticipazioni fondi pensioni		
	,00	,00	,00		
	Mediazioni	Negoziazione e Arbitrato			
	,00	,00			
RN25 TOTALE ALTRE DETRAZIONI E CREDITI D'IMPOSTA (somma dei rigi RN23 e RN24)					,00
RN26 IMPOSTA NETTA (RN5 - RN22 - RN25; indicare zero se il risultato è negativo)					6.635,00
RN27 Credito d'imposta per altri immobili - Sisma Abruzzo					,00
RN28 Credito d'imposta per abitazione principale - Sisma Abruzzo					,00
RN29 Crediti d'imposta per redditi prodotti all'estero (di cui derivanti da imposte figurative)	Importo rata 2019	Totale credito	Credito utilizzato		
	Cultura	,00	,00	,00	
	Scuola	,00	,00	,00	
RN30 Credito imposta	Videosorveglianza	,00	,00	,00	
RN31 Crediti residui per detrazioni incapienti (di cui ulteriore detrazione per figli)	Fondi comuni	Altri crediti d'imposta			
	,00	,00			
RN32 Crediti d'imposta	Importo rata 2019	Totale credito	Credito utilizzato		
	Erogazione sportiva	,00	,00	,00	
	Bonifica ambientale	,00	,00	,00	



CODICE FISCALE

REDDITI
QUADRO RR - Contributi previdenziali



Mod. N. 0 1

Sezione I
Contributi previdenziali dovuti da artigiani e commercianti (INPS)

Tipologia iscritto

Tipologia iscritto

CODICE AZIENDA INPS		Attività particolari		Quote di partecipazione	
RR1					
DATI GENERALI DELLA SINGOLA POSIZIONE CONTRIBUTIVA					
Codice fiscale		Codice (INPS)		Reddito d'impresa (o perdita)	
				,00	
Quota di competenza del coadiutore/collaboratore	Periodo imposizione contributiva	Lavoratori privi di anzianità contributiva al 31/12/95	Tipo riduzione	Periodo riduzione	
JA	dal	al		dal	al
,00					
CONTRIBUTO SUL REDDITO MINIMALE					
Reddito minimale	Contributi IVS dovuti sul reddito minimale	Contributi maternità	Quote associative e oneri accessori		Contributi versati sul minimale compresi quelli con scadenza successiva alla presentazione della dichiarazione
10	,00	11	,00	12	,00
RR2					
Contributi compensati con crediti previdenziali senza esposizione nel mod. F24	Contributo a debito sul reddito minimale	Contributo a credito sul reddito minimale	Credito di cui si chiede il rimborso	Credito da utilizzare in compensazione	
15	,00	16	,00	17	,00
Credito dal precedente anno	Credito del precedente anno compensato nel Mod. F24	Residuo a rimborso o in autoconguaglio			
20	,00	21		,00	
CONTRIBUTO SUL REDDITO CHE ECCEDE IL MINIMALE					
Reddito eccedente il minimale	Contributo IVS dovuto sul reddito che eccede il minimale	Contributo maternità (vedere istruzioni)	Contributi versati sul reddito che eccede il minimale compresi quelli con scadenza successiva alla presentazione della dichiarazione		
23	,00	24	,00	25	,00
Contributi compensati con crediti previdenziali senza esposizione nel mod. F24	Contributo a debito sul reddito che eccede il minimale	Contributo a credito sul reddito che eccede il minimale	Eccedenze di versamento a saldo	Credito di cui si richiede il rimborso	
28	,00	29	,00	30	,00
Credito da utilizzare in compensazione	Credito del precedente anno	Credito del precedente anno compensato nel Mod. F24	Residuo a rimborso o in autoconguaglio		
33	,00	34	,00	35	,00
RR3					
1		2		3	
3A	,00	4	,00	5	,00
10	,00	11	,00	12	,00
15	,00	16	,00	17	,00
20	,00	21	,00	22	,00
25	,00	26	,00	27	,00
30	,00	31	,00	32	,00
35	,00	36	,00	37	,00
RR4 Riepilogo crediti					
Totale credito		Eccedenza di versamento a saldo		Totale credito di cui si chiede il rimborso	
1		2		3	
,00		,00		,00	
RR5					
Codice	Reddito	Codice	Reddito	Codice	Reddito
1	5.516,00	1	,00	1	,00
RR6					
Imponibile	Periodo	Alliquota	Contributo dovuto	Acconto versato	Contributi sospesi
11	dal 01 al 12	14 B	15 1.419,00	16 897,00	17 ,00
RR7 Contributo a debito					
Contributo dovuto		Contributi compensati con crediti previdenziali senza esposizione in F24		Acconto versato	
1		2		3	
1.419,00		,00		897,00	
RR8					
Contributo a credito		Eccedenza versamento		Totale credito di cui si richiede il rimborso	
1		2		3	
,00		,00		,00	
Totale credito da utilizzare in compensazione		Credito del precedente anno		Credito anno precedente di cui compensato in F24	
4		5		6	
,00		944,00		,00	
				Residuo a rimborso o in autoconguaglio	
				7	
				944,00	

CONFORME AL PROVVEDIMENTO AGENZIA DELLE ENTRATE DEL 31/01/2020 - ITWorking S.r.l. www.itworking.it



CODICE FISCALE

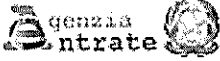
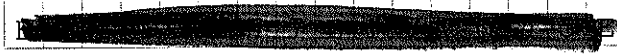

REDDITI
QUADRO RS
Prospetti comuni ai quadri
RA, RD, RE, RF, RG, RH, LM e prospetti vari

Mod. N. 01

Form sections: RS1 (Quadro di riferimento LM), RS2-5 (Plusvalenze e sopravvenienze attive), RS6 (Imputazione del reddito dell'impresa familiare), RS7 (Quota reddito esente da ZFU), RS8 (Lavoro autonomo), RS9 (Impresa), RS11 (PERDITE RIPORTABILI SENZA LIMITI DI TEMPO), RS12 (PERDITE RIPORTABILI IN MISURA PIENA), RS21 (CREDITI PER LE IMPOSTE PAGATE ALL'ESTERO), RS22 (CREDITI PER LE IMPOSTE PAGATE ALL'ESTERO).

www.itworking.it
ITWorking S.r.l.
CONFORME AL PROVVEDIMENTO AGENZIA DELLE ENTRATE DEL 31/01/2020 - Perdite di lavoro autonomo (art. 36 c. 27, DL 223/2006) non compensate nell'anno
Perdite d'impresa non compensate nell'anno
Uttili distribuiti da imprese estere partecipate e crediti d'imposta per le imposte pagate all'estero

Prospetto dei crediti		Valore di bilancio	Valore fiscale
RS48	Ammontare complessivo delle svalutazioni dirette e degli accantonamenti risultanti al termine dell'esercizio precedente	,00	,00
RS49	Perdite dell'esercizio	,00	,00
RS50	Differenza	,00	,00
RS51	Svalutazioni e accantonamenti dell'esercizio	,00	,00
RS52	Ammontare complessivo delle svalutazioni dirette e degli accantonamenti risultanti a fine esercizio	,00	,00
RS53	Valore dei crediti risultanti in bilancio	,00	,00
Dati di bilancio			
RS97	Immobilizzazioni immateriali		,00
RS98	Immobilizzazioni materiali Fondo ammortamento beni materiali	,00	,00
RS99	Immobilizzazioni finanziarie		,00
RS100	Rimanenze di materie prime, sussidiarie e di consumo, in corso di lavorazione, prodotti finiti		,00
RS101	Crediti verso clienti compresi nell'attivo circolante		,00
RS102	Altri crediti compresi nell'attivo circolante		,00
RS103	Attività finanziarie che non costituiscono immobilizzazioni		,00
RS104	Disponibilità liquide		,00
RS105	Ratei e risconti attivi		,00
RS106	Totale attivo		,00
RS107	Patrimonio netto Saldo iniziale	,00	,00
RS108	Fondi per rischi e oneri		,00
RS109	Trattamento di fine rapporto di lavoro subordinato		,00
RS110	Debiti verso banche e altri finanziatori esigibili entro l'esercizio successivo		,00
RS111	Debiti verso banche e altri finanziatori esigibili oltre l'esercizio successivo		,00
RS112	Debiti verso fornitori		,00
RS113	Altri debiti		,00
RS114	Ratei e risconti passivi		,00
RS115	Totale passivo		,00
RS116	Ricavi delle vendite		,00
RS117	Altri oneri di produzione e vendita (di cui per lavoro dipendente)	,00	,00
Minusvalenze e differenze negative			
RS118	N. atti di disposizione Minusvalenze	,00	
RS119	N. atti di disposizione Minusvalenze / Azioni N. atti di disposizione Minusvalenze/Altri titoli Dividendi	,00	,00
Variazione dei criteri di valutazione			
RS120			
Comunicazione (Art. 4 D.M. 4 Agosto 2016)			
RS136	Esistenza dei presupposti per la riduzione dei termini di decadenza		
Conservazione dei documenti rilevanti ai fini tributari			
RS140			02
Patent box (D.M. 28/11/2017)			
RS142	Software protetto da copyright (art. 6, c. 1, lett. a)	Numero beni	Reddito agevolabile
RS143	Brevetti industriali (art. 6, c. 1, lett. b)		,00
RS144	Disegni e modelli (art. 6, c. 1, lett. c)		,00
RS145	Processi, formule e informazioni industriali (art. 6, c. 1, lett. d)		,00
RS146	Beni immateriali collegati da vincolo di complementarietà (art. 6, c. 1, lett. e)		,00
RS147		Opzione	Possesso documentazione

Grandfathering (Patent box)	RS148	Numero marchi	Reddito agevolabile	Società correlate					
Rideterminazione dell'acconto	RS149	Reddito complessivo rideterminato	Imposta rideterminata	Acconto Irpef rideterminato	Imponibile addizionale comunale	Addizionale comunale			
ZONE FRANCHE URBANE (ZFU)		Codice ZFU	N. periodo d'imposta	N. dipendenti assunti	Reddito ZFU	Reddito esente fruito			
Sezione I Dati ZFU	RS280	Codice fiscale				Ammontare agevolazione	Agevolazione utilizzata per versamento acconti	Differenza (col. 8 - col. 7)	
	RS281								
	RS282								
	RS283								
		Reddito esente/Quadro RF	Reddito esente/Quadro RG	Reddito esente/Quadro RE	Reddito impresa esente/quadro RH	Reddito esente ass. professionisti/Quadro RH			
	RS284	Totale reddito esente fruito	Totale agevolazione	Perdite/Quadro RF	Perdite/Quadro RG	Perdite/Quadro RE			
		Perdite/Quadro RH impresa contabilità ordinaria	Perdite/Quadro RH impresa contabilità semplificata	Perdite/Quadro RH Associazione professionisti	Perdite di cui utilizzo in misura piena				
Sezione II Quadro RN Rideterminato	RS301	Reddito complessivo							,00
	RS303	Oneri deducibili							,00
	RS304	Reddito Imponibile							,00
	RS305	Imposta lorda							,00
	RS308	Totale detrazioni per carichi famiglia e lavoro							,00
	RS322	Totale detrazioni d'imposta							,00
	RS325	Totale altre detrazioni e crediti d'imposta							,00
	RS326	Imposta netta							,00
	RS334	Differenza							,00
	RS335	Crediti d'imposta per imprese e lavoratori autonomi							,00
	RS347	Start up RPF 2018 RN19	,00	Start up RPF 2019 RN20	,00	Start up RPF 2020 RN21	,00		
		Spese sanitarie RN23	,00	Casa RN24, col. 1	,00	Occup. RN24, col. 2	,00		
		Fondi Pens. RN24, col. 3	,00	Mediazioni RN24, col. 4	,00	Arbitrato RN24, col. 5	,00		
		Sistema Alunzino RN28	,00	Cultura RN30	,00	Borsa RN30	,00		
		Videosorveglianza RN30	,00	Debit. start up RPF 2018	,00	Debit. start up RPF 2019	,00		
		Debit. start up RPF 2020	,00	Restituzione sovrano RP33	,00	Debit. Erogaz. Liberali RPF2019	,00		
		Debit. Erogaz. Liberali RPF2020	,00	Erog. sportiva RPF 2020	,00	Rimborz. ambiente RPF 2020	,00		
Regime forfetario per gli esercenti attività d'impresa, arti e professioni - Obblighi informativi	RS371	Codice fiscale	Reddito						,00
	RS372								,00
	RS373								,00
	Esercenti attività d'impresa								
	RS375	Mezzi di trasporto /veicoli utilizzati nell'attività						numero	
	RS376	Costi per l'acquisto di materie prime, sussidiarie, semilavorati e merci							,00
	RS377	Costo per il godimento di beni di terzi (canoni di leasing, canoni relativi a beni immobili, royalties)							,00
	RS378	Spese per l'acquisto carburante per l'autotrazione							,00
	Esercenti attività di lavoro autonomo								
	RS381	Consumi							,00



Aiuti di Stato	Codice aiuto	Codice Regione	Quadro								
	1	2	3								
BASE GIURIDICA											
										Comma	
Tipo norma	Anno	Numero	Articolo	Estensione		Numero	Estensione		Lettera		
4	5	6	7	8		9	10		11		
Forma Giuridica		Dimensione impresa	Codice attività ATECO	Settore	Tipo SIEG		Importo totale aiuto spettante				
12		13	14	15	16		17				
DATI DEL PROGETTO											
Data inizio			Data fine			Codice Regione	Codice Comune		CAP		
18 giorno mese anno			19 giorno mese anno			20	21		22		
Tipologia (via, piazza, ecc.)			Indirizzo					Numero civico			
23			24					25			
			Tipologia costi	Costi agevolabili		Intensità di aiuto		Importo aiuto spettante			
			26	27		28		29			
								,00			
IMPRESA UNICA											
RS402	Codice fiscale	1				Codice fiscale	2				
	Codice fiscale	3				Codice fiscale	4				
	Codice fiscale	5				Codice fiscale	6				
RS430											

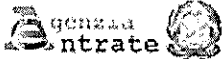

CODICE FISCALE

REDDITI

QUADRO RX – Risultato della dichiarazione

Mod. N.

01

QUADRO RX RISULTATO DELLA DICHIARAZIONE		Imposta a debito risultante dalla presente dichiarazione	Imposta a credito risultante dalla presente dichiarazione	Eccedenza di versamento a saldo	Credito di cui si chiede il rimborso	Credito da utilizzare in compensazione e/o in detrazioni
	RX1 IRPEF	,00	2.919,00	,00	,00	2.919,00
Sezione I Debiti/Crediti ed eccedenze risultanti dalla presente dichiarazione	RX2 Addizionale regionale IRPEF	269,00	,00	,00	,00	,00
	RX3 Addizionale comunale IRPEF	250,00	,00	,00	,00	,00
	RX4 Cedolare secca (LC)	,00	,00	,00	,00	,00
	RX5 Imp. sost. premi risultato e welfare aziendale	,00	,00	,00	,00	,00
	RX7 Imposta sostitutiva di capitali estera (RM sez. V)	,00	,00	,00	,00	,00
	RX8 Imposta sostitutiva redditi di capitale (RM sez. V)	,00	,00	,00	,00	,00
	RX9 Imposta sostitutiva proventi da depositi a garanzia (RM sez. VII)	,00	,00	,00	,00	,00
	RX10 Imposta sostitutiva rialutazione su TFR (RM sez. XII)	,00	,00	,00	,00	,00
	RX12 Acconto su redditi a tassazione separata (RM sez. VI e XII)	,00	,00	,00	,00	,00
	RX13 Imposta sostitutiva rialineamenti valori fiscali (RM sez. XIII)	,00	,00	,00	,00	,00
	RX14 Addizionale bonus e stock option (RM sez. XIV)	,00	,00	,00	,00	,00
	RX15 Imposta sostitutiva redditi partecipazione imprese estere (RM sez. VIII)	,00	,00	,00	,00	,00
	RX16 Imposta pignoramento presso terzi e beni sequestrati (RM sez. XI e XVI)	,00	,00	,00	,00	,00
	RX17 Imposta noleggio occasionale imbarcazioni (RM sez. XV)	,00	,00	,00	,00	,00
RX18 Imposta sostitutiva sulle lezioni private (RM sez. XVII)	,00	,00	,00	,00	,00	
RX19 Opzione per l'imposta so- stitutiva prevista dall'art. 24 ter del TUIR (RM sez. XVII)	,00	,00	,00	,00	,00	
RX20 Imposte sostitutive (RT sez. I - II e VI)	,00	,00	,00	,00	,00	
RX25 IVIE (RW)	,00	,00	,00	,00	,00	
RX26 IVAFE (RW)	,00	,00	,00	,00	,00	
RX31 Imposta sostitutiva nuovi minimi/contribuenti forfettari (LM46 e LM47)	693,00	,00	,00	,00	,00	
RX33 Imposta sostitutiva deduzioni extra contabili (RQ sez. IV)	,00	,00	,00	,00	,00	
RX34 Imposta sostitutiva plusvalenze beni/azienda (RQ sez. I)	,00	,00	,00	,00	,00	
RX35 Imposta sostitutiva conferimenti SIIQ/SIINQ (RQ sez. III)	,00	,00	,00	,00	,00	
RX36 Tassa elica (RQ sez. XII)	,00	,00	,00	,00	,00	
RX37 Imp. sost. beni (RQ sez. XXII)	,00	,00	,00	,00	,00	
RX38 Imp. sost. (RQ sez. XXIII-A e B)	,00	,00	,00	,00	,00	
RX39 Imposta sostitutiva affrancamento (RQ sez. XXIII-C)	,00	,00	,00	,00	,00	
Sezione II Crediti ed eccedenze risultanti dalle precedenti dichiarazioni		Codice tributo	Eccedenza o credito precedente	Importo compensato nel Mod. F24	Importo di cui si chiede il rimborso	Importo residuo da compensare
	RX51 IVA		,00	,00	,00	,00
	RX52 Contributi previdenziali		,00	,00	,00	,00
	RX53 Imposta sostitutiva di cui al quadro RT		,00	,00	,00	,00
	RX54 Altre imposte		,00	,00	,00	,00
	RX55 Altre imposte		,00	,00	,00	,00
	RX56 Altre imposte		,00	,00	,00	,00
	RX57 Altre imposte		,00	,00	,00	,00

IMPEGNO ALLA PRESENTAZIONE TELEMATICA

Dati intermediario

Cognome e Nome o Denominazione

N. Iscrizione all' albo C.A.F.

Codice Fiscale

Si impegna a presentare in via telematica il modello

REDDITI PF 2020

La dichiarazione è stata predisposta dal
contribuente

Ricezione avviso telematico

No

Dati Contribuente

Cognome e Nome o Denominazione

BETTARELLI MICHELE

Codice Fiscale

Dati Dichiarante diverso dal contribuente

Cognome e Nome

Codice fiscale

In qualità di

Data dell' impegno

Data 22/06/2020

Professionista o altro soggetto abilitato alla trasmissione telematica non iscritto ad Albo, di cui all'art.1, comma 2, della Legge 4/2013

Firma leggibile dell' intermediario

Il sottoscritto:

conferisce incarico per la presentazione in via telematica del modello in oggetto

si impegna a fornire tempestivamente all'Intermediario la comunicazione di eventuali futuri cambiamenti di recapito, onde permettere di effettuare nei termini la prescritta comunicazione, esonerando fin d'ora l'Intermediario da qualsiasi responsabilità in caso di mancata comunicazione delle variazioni di indirizzo

Firma leggibile del contribuente

Il sottoscritto:

dichiara di aver ricevuto copia della dichiarazione trasmessa e copia della comunicazione dell'Agenzia delle entrate attestante l'avvenuta ricezione dei dati

Data di ricezione

Firma leggibile del contribuente

Data

Consenso al trattamento dei dati personali, anche particolari

Il sottoscritto, acquisite le informazioni di cui all' articolo 13 del Regolamento (UE) 2016/679 del 27 aprile 2016, acconsente al trattamento dei propri dati personali, dichiarando di avere avuto conoscenza che alcuni di questi potrebbero rientrare nel novero dei dati particolari di cui all'art. 9 del Regolamento, vale a dire i dati idonei a rivelare l'origine razziale o etnica, le opinioni politiche, le convinzioni religiose o filosofiche, o l'appartenenza sindacale, nonché i dati relativi alla salute o alla vita sessuale o all'orientamento sessuale della persona. I dati particolari saranno trattati nel rispetto delle misure prescritte dal Garante della privacy.

I dati personali acquisiti saranno utilizzati dall'Intermediario, anche con l'ausilio di mezzi elettronici e/o automatizzati, esclusivamente per l'evasione della Sua richiesta e saranno protetti con idonee misure di sicurezza che ne garantiscono la riservatezza, l'integrità, l'esattezza, la disponibilità e l'aggiornamento.

Il conferimento dei dati è facoltativo; il mancato conferimento dei dati e del consenso al loro trattamento comporta l'impossibilità per l'intermediario di evadere l'ordine.

Ai sensi del Regolamento, Le è garantito il diritto di chiedere l'accesso ai dati personali, la rettifica, la cancellazione o la limitazione del trattamento. Le ricordiamo, inoltre, che può revocare il consenso in qualsiasi momento, senza peraltro pregiudicare la liceità del trattamento basata sul consenso prestato in precedenza, nonché proporre reclamo all'Autorità Garante (art. 77 del Regolamento).

Al termine del rapporto contrattuale, i Suoi dati personali saranno conservati per il periodo di tempo non superiore a quello necessario agli scopi per i quali essi sono stati raccolti e successivamente trattati e comunque non oltre i termini previsti dalla legge.

(Luogo e data)

(Firma leggibile)